SCHÉMA PODLAŽÍ

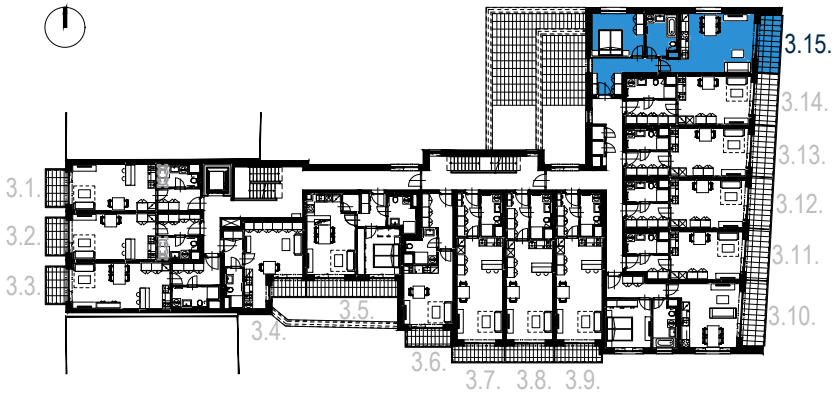

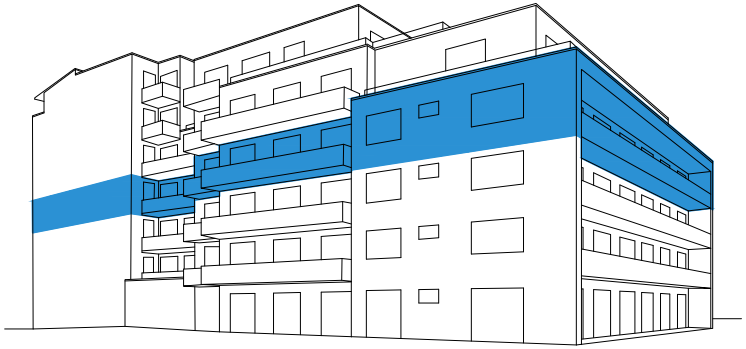

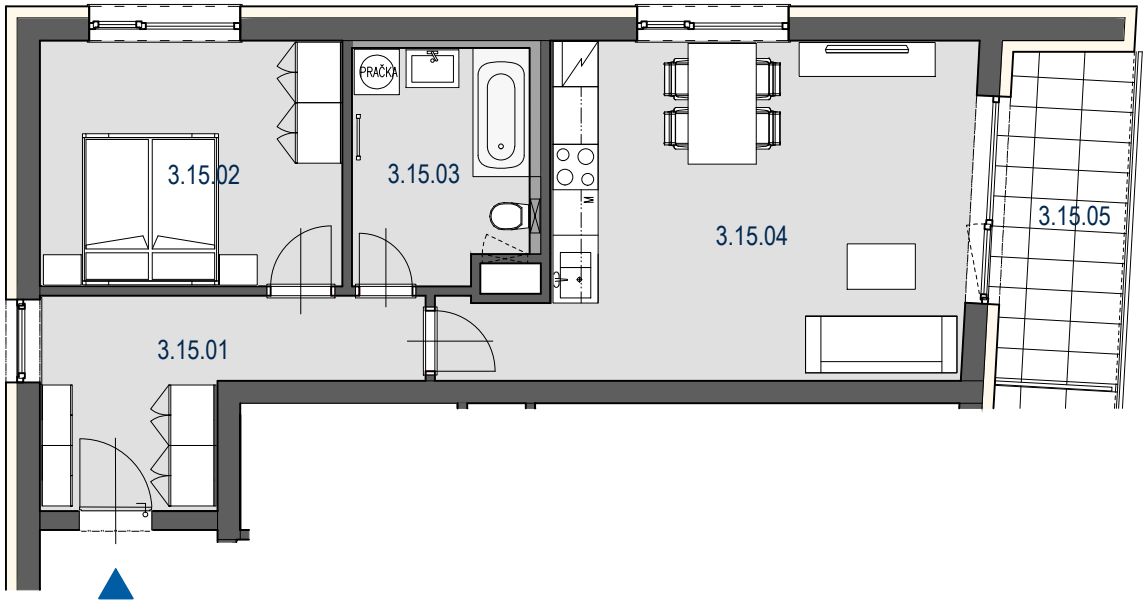

MĚŘÍTKO

0 1 5 m

HVĚZDOVÁ
BYTOVÝ DŮM

3.NP **3.15.** **2+KK** **58,7m²**

ATELIÉR	3.15.
PODLAŽÍ	3.NP
2 + KK	58,7m²

OZN.	ÚČEL MÍSTNOSTI	PLOCHA m²
3.15.01	PŘEDSÍŇ	9,8
3.15.02	POKOJ	13,0
3.15.03	KOUPELNA + WC	7,1
3.15.04	OBÝVACÍ POKOJ + KUCH. KOUT	26,6
	PLOCHA PŘÍČEK	1,8
	PODLAHOVÁ PLOCHA BYTU	**58,7**
3.15.05	LODŽIE	7,5
	PLOCHA CELKEM	**66,2**

UPOZORNĚNÍ:
Plochy jednotlivých místností jsou pouze orientační. Vyobrazené zařízení v plánech bytů (kuchyňská linka, nábytek) není součástí dodávky. Rozsah dodávky je specifikován ve standardu. Způsob výpočtu podlahové plochy bytu v jednotce - podlahová plocha ve smyslu nařízení vlády č. 366/2013 Sb. - podlahovou plochu bytu v jednotce tvoří půdorysná plocha všech místností bytu včetně půdorysné plochy všech svislých nosných i nenosných konstrukcí uvnitř bytu, jako jsou stěny, sloupy, pilíře a obdobné svislé konstrukce. Půdorysná plocha je vymezena vnitřním lícem svislých konstrukcí ohraničujících byt včetně povrchových úprav. Započítává se také podlahová plocha zakrytá zabudovanými předměty, jako jsou zejména skříně, vany a jiné zařizovací předměty ve vnitřní ploše bytu.

IMOS development
Tel.: + 420 548 129 111, + 420 532 173 111