SCHÉMA PODLAŽÍ

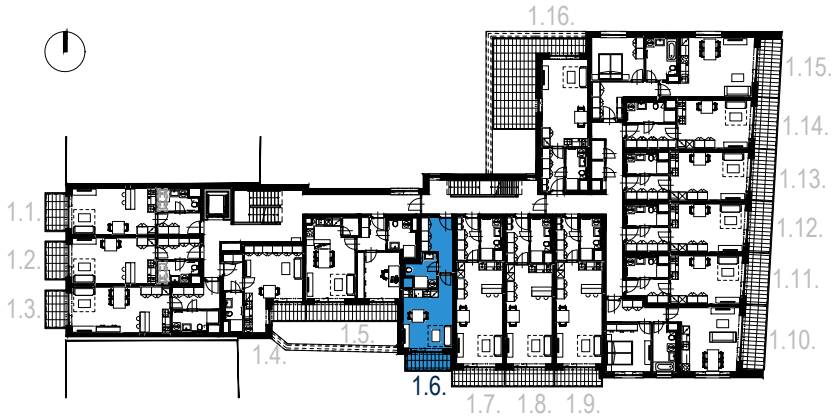

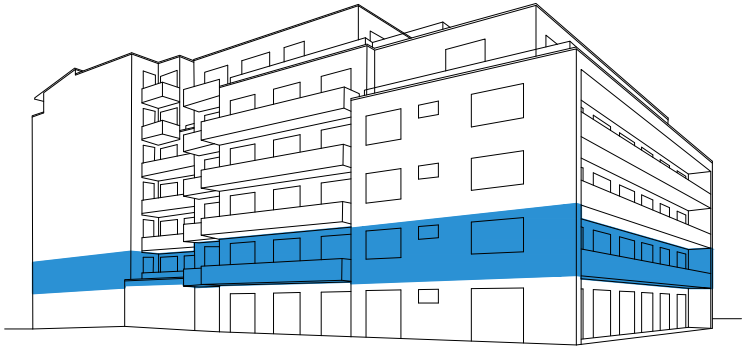

HVĚZDOVÁ
BYTOVÝ DŮM

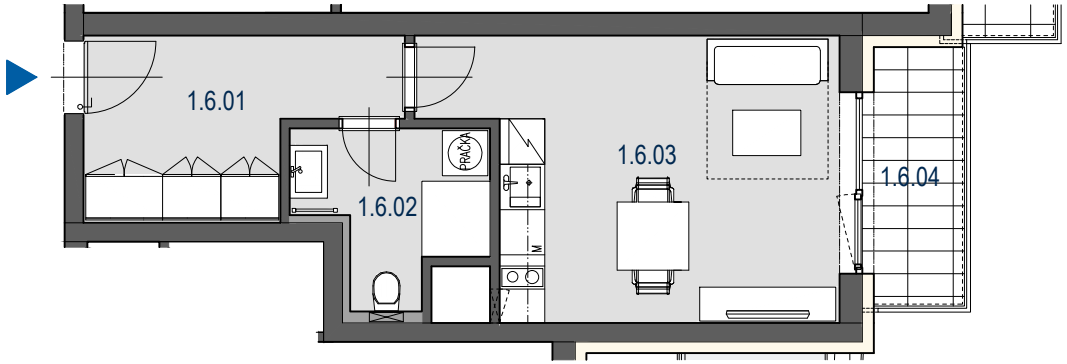

MĚŘÍTKO

0 1 5 m

1.NP **1.6.** **1+KK** **32,6m²**

UBYTOVÁNÍ	1.6.
PODLAŽÍ	1.NP
1 + KK	32,6m²

OZN.	ÚČEL MÍSTNOSTI	PLOCHA m²
1.6.01	PŘEDSÍŇ	8,2
1.6.02	KOUPELNA + WC	4,8
1.6.03	OBÝVACÍ POKOJ + KUCH. KOUT	18,3
	PLOCHA PŘÍČEK	1,3
	PODLAHOVÁ PLOCHA BYTU	**32,6**
1.6.04	LODŽIE	4,4
	PLOCHA CELKEM	**37,0**

UPOZORNĚNÍ:
Plochy jednotlivých místností jsou pouze orientační. Vyobrazené zařízení v plánech bytů (kuchyňská linka, nábytek) není součástí dodávky. Rozsah dodávky je specifikován ve standardu. Způsob výpočtu podlahové plochy bytu v jednotce - podlahová plocha ve smyslu nařízení vlády č. 366/2013 Sb. - podlahovou plochu bytu v jednotce tvoří půdorysná plocha všech místností bytu včetně půdorysné plochy všech svislých nosných i nenosných konstrukcí uvnitř bytu, jako jsou stěny, sloupy, pilíře a obdobné svislé konstrukce. Půdorysná plocha je vymezena vnitřním lícem svislých konstrukcí ohraničujících byt včetně povrchových úprav. Započítává se také podlahová plocha zakrytá zabudovanými předměty, jako jsou zejména skříně, vany a jiné zařizovací předměty ve vnitřní ploše bytu.

IMOS development
Tel.: + 420 548 129 111, + 420 532 173 111