SCHÉMA PODLAŽÍ

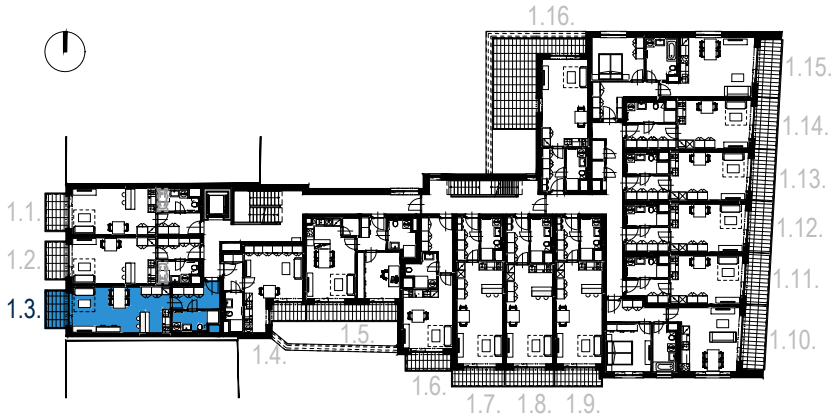

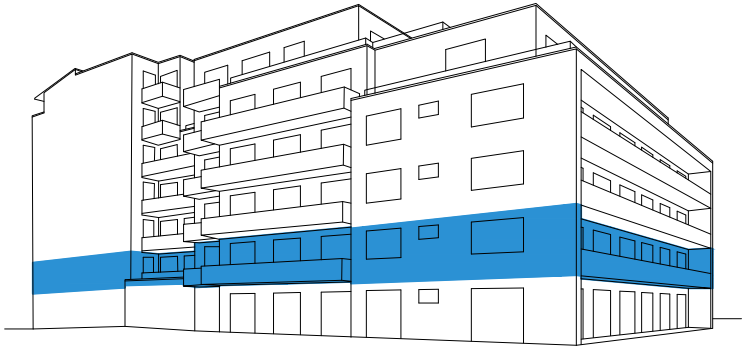

HVĚZDOVÁ
BYTOVÝ DŮM

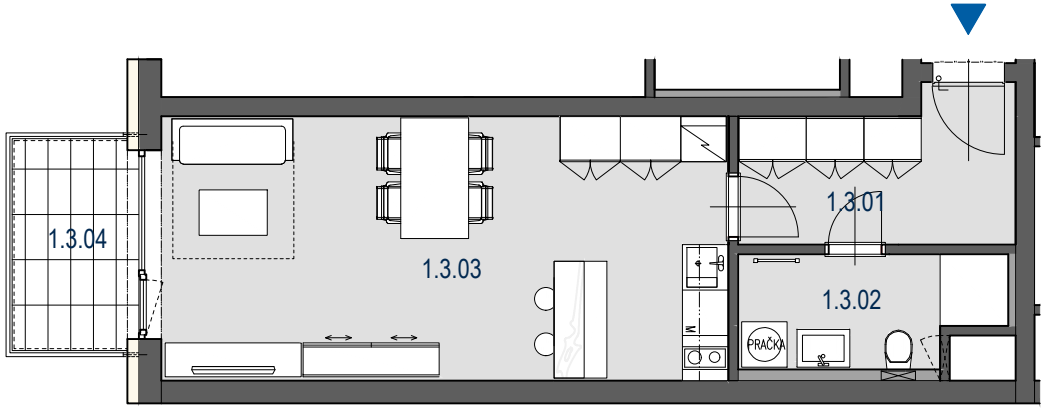

MĚŘÍTKO

0 1 5 m

1.NP **1.3.** **1+KK** **39,4m²**

UBYTOVÁNÍ	1.3.
PODLAŽÍ	1.NP
1 + KK	39,4m²

OZN.	ÚČEL MÍSTNOSTI	PLOCHA m²
1.3.01	PŘEDSÍŇ	6,8
1.3.02	KOUPELNA + WC	4,9
1.3.03	OBÝVACÍ POKOJ + KUCH. KOUT	26,3
	PLOCHA PŘÍČEK	1,4
	PODLAHOVÁ PLOCHA BYTU	**39,4**
1.3.04	BALKON	4,5
	PLOCHA CELKEM	**43,9**

UPOZORNĚNÍ:
Plochy jednotlivých místností jsou pouze orientační. Vyobrazené zařízení v plánech bytů (kuchyňská linka, nábytek) není součástí dodávky. Rozsah dodávky je specifikován ve standardu. Způsob výpočtu podlahové plochy bytu v jednotce - podlahová plocha ve smyslu nařízení vlády č. 366/2013 Sb. - podlahovou plochu bytu v jednotce tvoří půdorysná plocha všech místností bytu včetně půdorysné plochy všech svislých nosných i nenosných konstrukcí uvnitř bytu, jako jsou stěny, sloupy, pilíře a obdobné svislé konstrukce. Půdorysná plocha je vymezena vnitřním lícem svislých konstrukcí ohraničujících byt včetně povrchových úprav. Započítává se také podlahová plocha zakrytá zabudovanými předměty, jako jsou zejména skříně, vany a jiné zařizovací předměty ve vnitřní ploše bytu.

IMOS development
Tel.: + 420 548 129 111, + 420 532 173 111